

# Profile AP dan KAP PwC Indonesia

*Building Trust and Sustainable Outcome*

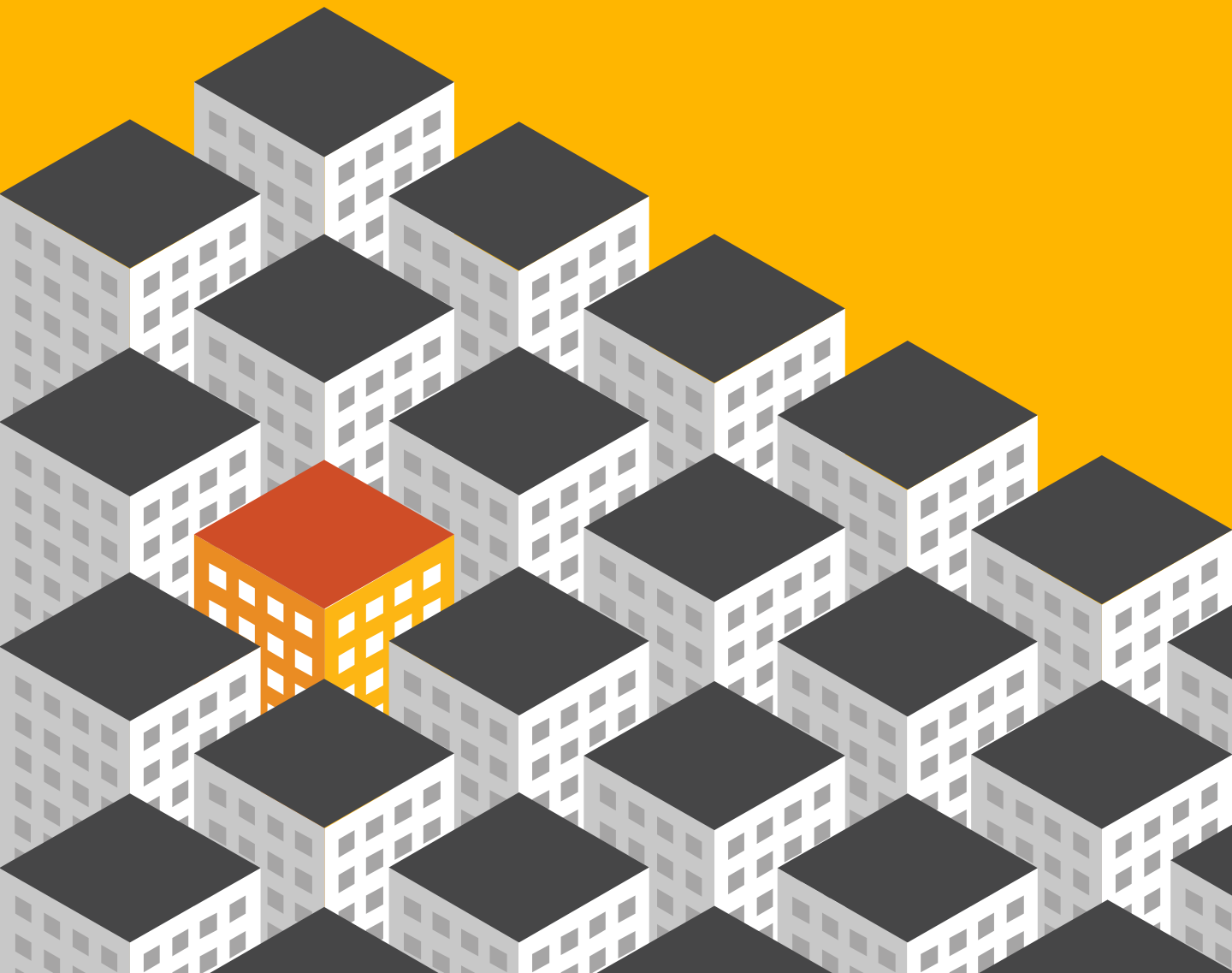

Dokumen ini disusun sebagai pedoman umum hanya untuk hal-hal yang berkenaan dengan kepentingan, dan bukan merupakan saran profesional. Anda diharapkan untuk tidak bertindak berdasarkan informasi di dalam dokumen ini tanpa mendapatkan saran profesional spesifik. Tidak ada pernyataan atau jaminan (secara tersurat atau tersirat) yang diberikan sehubungan dengan ketepatan atau kelengkapan informasi yang dimuat dalam dokumen ini, dan sepanjang diizinkan oleh hukum, KAP Tanudiredja, Wibisana, Rintis & Rekan, para anggota, karyawan, dan agennya tidak menerima atau menanggung beban, tanggung jawab atau kewajiban kehati-hatian apa pun atas setiap akibat yang ditimbulkan dari keputusan Anda atau pihak lain untuk mengambil atau tidak mengambil tindakan yang didasarkan atas informasi yang dimuat dalam dokumen ini atau atas keputusan apa pun yang diambil berdasarkan dokumen ini.

Dokumen, atau informasi yang diperoleh dari PwC, tidak boleh disediakan atau disalin, secara keseluruhan atau sebagian, untuk orang-orang/pihak-pihak lain tanpa izin tertulis terlebih dahulu yang, menurut kebijaksanaan kami, dapat kami berikan, kami tolak atau berikan dengan persyaratan tertentu (termasuk persyaratan yang berkaitan dengan tanggung jawab hukum atau tidak adanya tanggung jawab hukum).

© 2024 KAP Tanudiredja, Wibisana, Rintis & Rekan.

Hak cipta dilindungi Undang-Undang. PwC mengacu pada firma anggota Indonesia, dan kadangkala dapat mengacu pada jaringan PwC. Setiap firma anggota merupakan badan hukum yang terpisah. Untuk perincian lebih lanjut, kunjungi: [www.pwc.com/structure](http://www.pwc.com/structure)

## Profil Kantor Akuntan Publik

PwC Indonesia terdiri dari KAP Tanudiredja, Wibisana, Rintis & Rekan, PT Prima Wahana Caraka, PT PricewaterhouseCoopers Indonesia Advisory, PT PricewaterhouseCoopers Consulting Indonesia dan PwC Legal Indonesia, dimana masing-masing merupakan entitas hukum terpisah yang semuanya merupakan bagian dari jaringan global PwC yang berada di Indonesia. Kami menyediakan jasa assurance, pajak, advisory, konsultasi dan legal yang berfokus kepada industri untuk membangun kepercayaan publik dan menguatkan nilai dari klien kami serta pemangku kepentingan kami.

PwC Indonesia adalah bagian dari jaringan PwC Global dan bersama-sama dengan PwC lainnya yang tersebar di Asia Pasific dan dunia. Kami adalah jaringan perusahaan di 151 negara dengan lebih dari 364.000 karyawan. Di Indonesia, kami terdiri dari lebih dari 3.300 karyawan, termasuk di dalamnya terdapat 90 *partners* dan *technical advisors*.

Di PwC, tujuan kami adalah untuk membangun kepercayaan (*build trust*) di lingkungan kami serta menyelesaikan masalah-masalah yang penting (*solve important problems*). Kami telah menjadi bagian integral dalam pertumbuhan dan kemajuan Indonesia sejak 1971 dan telah bekerja dengan klien kami untuk kesuksesan mereka melalui ekonomi yang bertumbuh dan menghadapi lingkungan yang menantang.

### PwC Global

**364,232**

Jumlah karyawan diseluruh dunia

**151**

Negara

**688**

Kota

**87%**

Dari Fortune 500 Global Companies menjadi klien kami

**#1**

Peringkat dunia untuk Peringkat dunia untuk Audit & Assurance, Akuntansi Pajak, & Jasa Keuangan dari Vault pada tahun 2022

### PwC Indonesia

**53**

Tahun hadir di Indonesia

**33**

Fokus industri

**3.3K+**

Karyawan

**90**

*Partners & Technical Advisors*

### Klien perbankan kami:

- Bank CIMB Niaga
- Bank Central Asia
- Bank Negara Indonesia
- Salah satu bank SOE KBMI4\*
- Bank Syariah Indonesia
- Salah satu bank swasta terbaik
- Bank OCBC NISP
- Bank DBS Indonesia
- Salah satu bank multinasional
- Bank Commonwealth
- Bank Jago
- Bank Bumi Arta
- Bank KB Bukopin

\*) Kelompok bank berdasarkan modal inti

## Nilai-nilai PwC



**Act with integrity**



**Make a difference**



**Care**



**Work together**

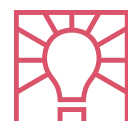

**Reimagine the possible**

## Profil Akuntan Publik



### **Jimmy Pangestu** Pemimpin Penugasan

**Tahun pengalaman**  
21 tahun

#### **Kualifikasi profesional dan keanggotaan**

- CPA Indonesia
- Anggota IAPI
- Anggota IAI

#### **Pengalaman Kerja**

Jimmy Pangestu adalah Partner pada divisi Assurance Services - Financial Services di PwC Indonesia dan memiliki spesialisasi di industri perbankan, multifinance, sekuritas dan fintech. Pengalaman Jimmy dalam audit perbankan sebagai Partner penugasan antara lain: BCA, BNI, BSI, Bank DBS Indonesia, Bank Woori Saudara Indonesia dan lainnya.

Jimmy juga terlibat dalam berbagai penyediaan jasa advice akuntansi terkait masalah akuntansi kompleks untuk berbagai klien dalam industri keuangan. Pengalamannya termasuk menjadi pembicara/trainer aktif untuk berbagai seminar akuntansi, internal dan eksternal.

Jimmy sebelumnya terlibat dalam proyek implementasi PSAK 50 & 55 untuk berbagai institusi keuangan dan kini menjabat sebagai anggota penerapan PSAK 71 (IFRS 9) di PwC Indonesia.

Dokumen ini disusun sebagai pedoman umum hanya untuk hal-hal yang berkenaan dengan kepentingan, dan bukan merupakan saran profesional. Anda diharapkan untuk tidak bertindak berdasarkan informasi di dalam dokumen ini tanpa mendapatkan saran profesional spesifik. Tidak ada pernyataan atau jaminan (secara tersurat atau tersirat) yang diberikan sehubungan dengan ketepatan atau kelengkapan informasi yang dimuat dalam dokumen ini, dan sepanjang diizinkan oleh hukum, KAP Tanudiredja, Wibisana, Rintis & Rekan, para anggota, karyawan, dan agennya tidak menerima atau menanggung beban, tanggung jawab atau kewajiban kehati-hatian apa pun atas setiap akibat yang ditimbulkan dari keputusan Anda atau pihak lain untuk mengambil atau tidak mengambil tindakan yang didasarkan atas informasi yang dimuat dalam dokumen ini atau atas keputusan apa pun yang diambil berdasarkan dokumen ini.

Dokumen, atau informasi yang diperoleh dari PwC, tidak boleh disediakan atau disalin, secara keseluruhan atau sebagian, untuk orang-orang/pihak-pihak lain tanpa izin tertulis terlebih dahulu yang, menurut kebijaksanaan kami, dapat kami berikan, kami tolak atau berikan dengan persyaratan tertentu (termasuk persyaratan yang berkaitan dengan tanggung jawab hukum atau tidak adanya tanggung jawab hukum).

© 2024 KAP Tanudiredja, Wibisana, Rintis & Rekan. Hak cipta dilindungi Undang-Undang. PwC mengacu pada firma anggota Indonesia, dan kadangkala dapat mengacu pada jaringan PwC. Setiap firma anggota merupakan badan hukum yang terpisah. Untuk perincian lebih lanjut, kunjungi: [www.pwc.com/structure](http://www.pwc.com/structure)